



NUMERO :	DATE : 25/09/2025	DESIGNATION DU PLAN :	Maitre de l'ouvrage	Architecte
A.06.1	ECHELLE : 1:500	Situation Projetée - Plan d'implantation		
INDICE :	PERMIS D'URBANISME	PROJET : TRANSFORMATION EN PROJET MIXTE Rue Van Volxem - 405 et 407, 1190 - Forest - Belgique		



NUMERO :	DATE : 25/09/2025	DESIGNATION DU PLAN :	Maitre de l'ouvrage	Architecte
A.06.2	ECHELLE : 1:200	Situation Projetée - Plan de localisation		
INDICE :	PERMIS D'URBANISME	PROJET : TRANSFORMATION EN PROJET MIXTE Rue Van Volxem - 405 et 407, 1190 - Forest - Belgique		



PLAN DU SOUS-SOL ET FONDATIONS

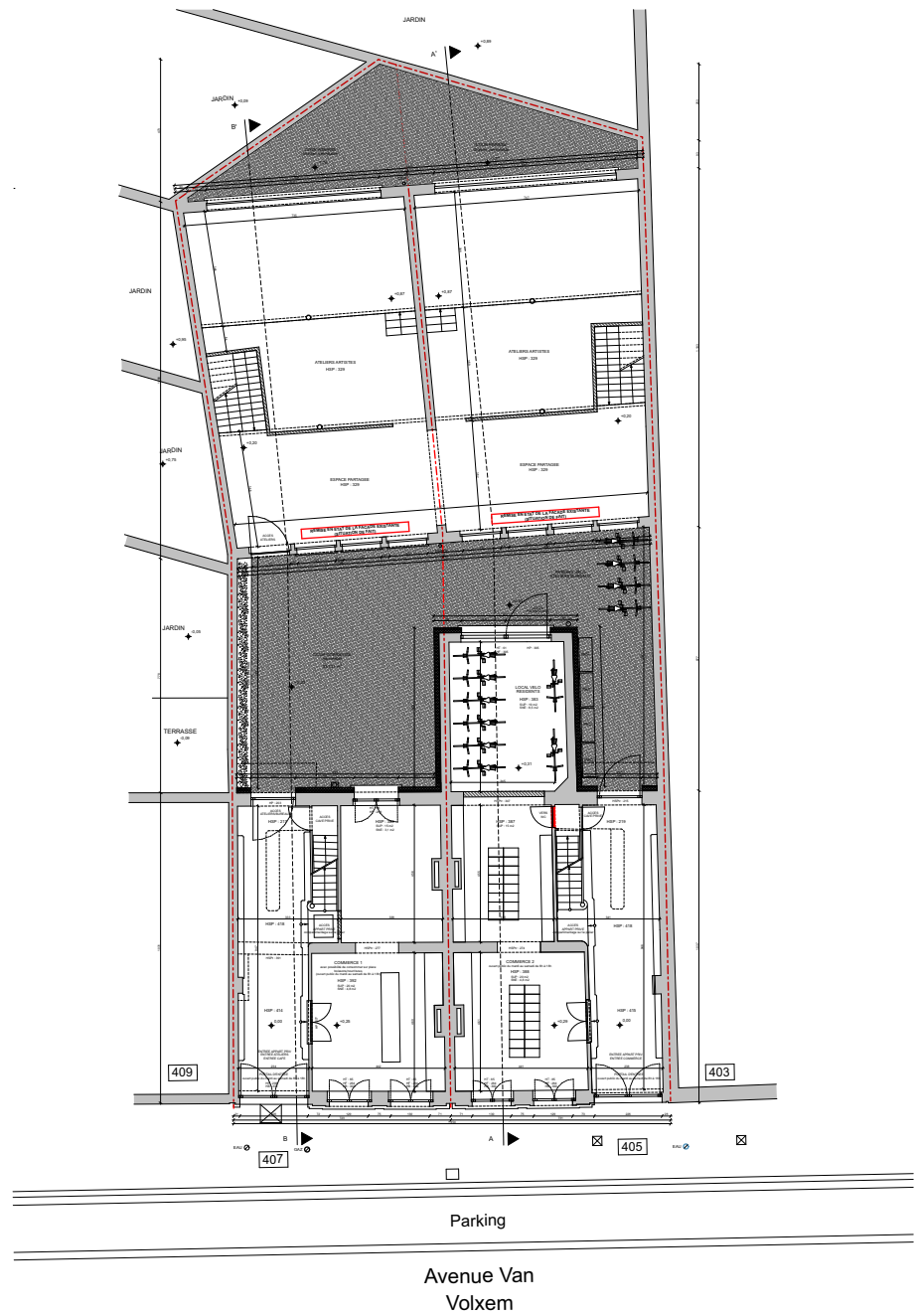

PLAN DU REZ-DE-CHAUSSÉE

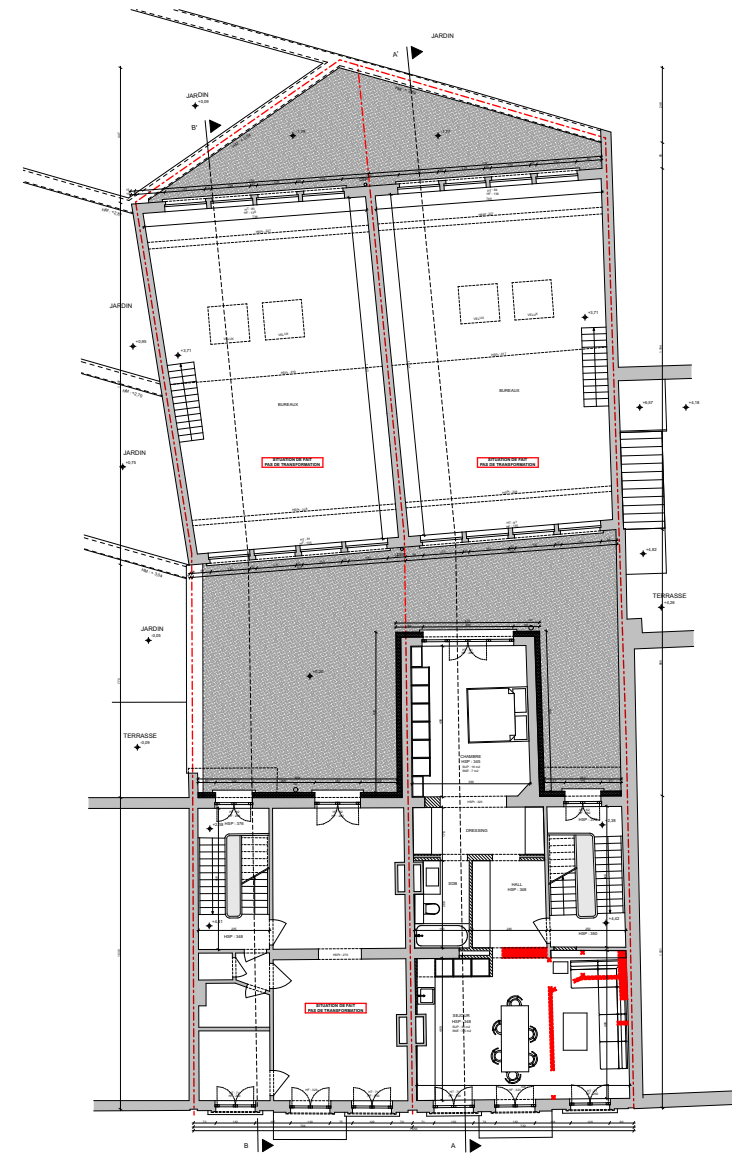

PLAN DU 1ER ETAGE

NUMERO :	DATE : 25/09/2025	DESIGNATION DU PLAN :	Maitre de l'ouvrage	Architecte	BIMBAM MUOB
A.06.3	ECHELLE : 1:250	Situation Projetée - Plans			
INDICE :	PERMIS D'URBANISME	PROJET : TRANSFORMATION EN PROJET MIXTE Rue Van Volxem - 405 et 407, 1190 - Forest - Belgique			

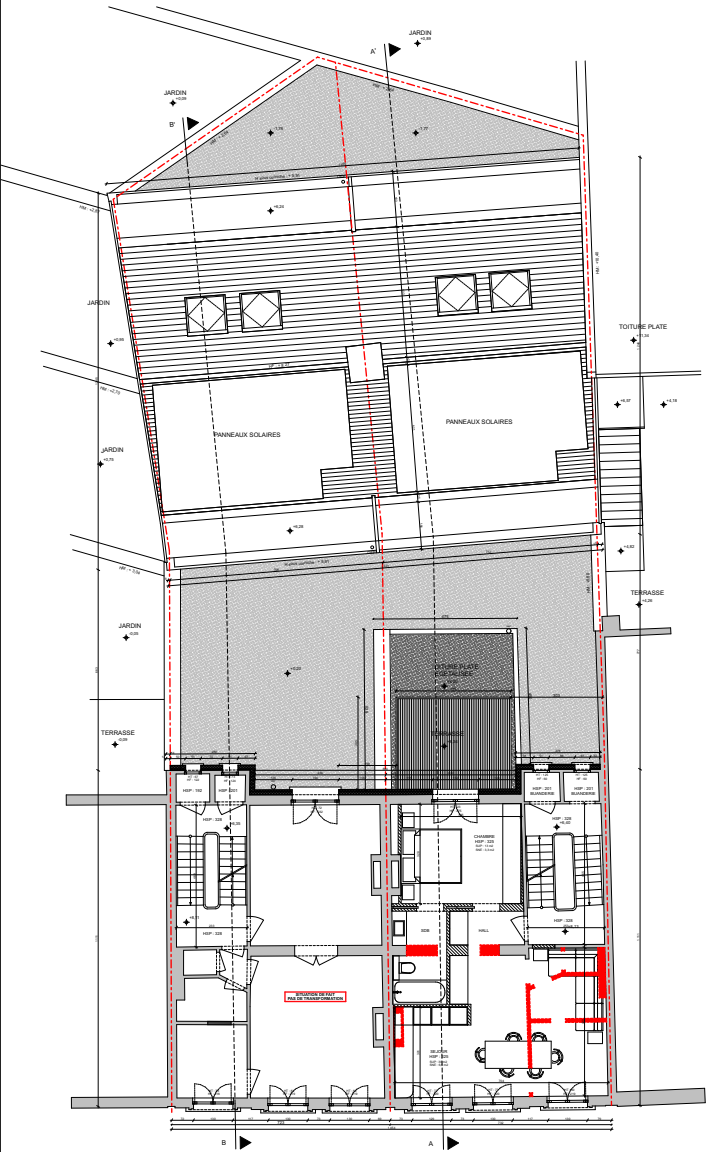

PLAN DU 2E ETAGE

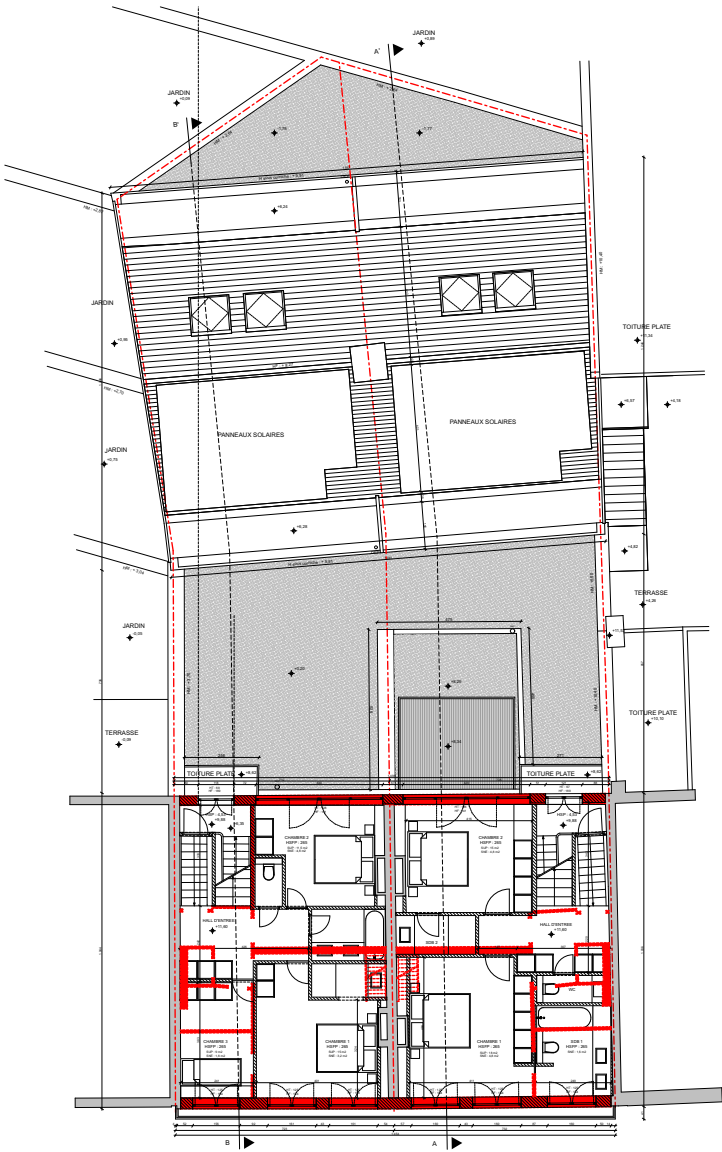

PLAN DU 3E ETAGE

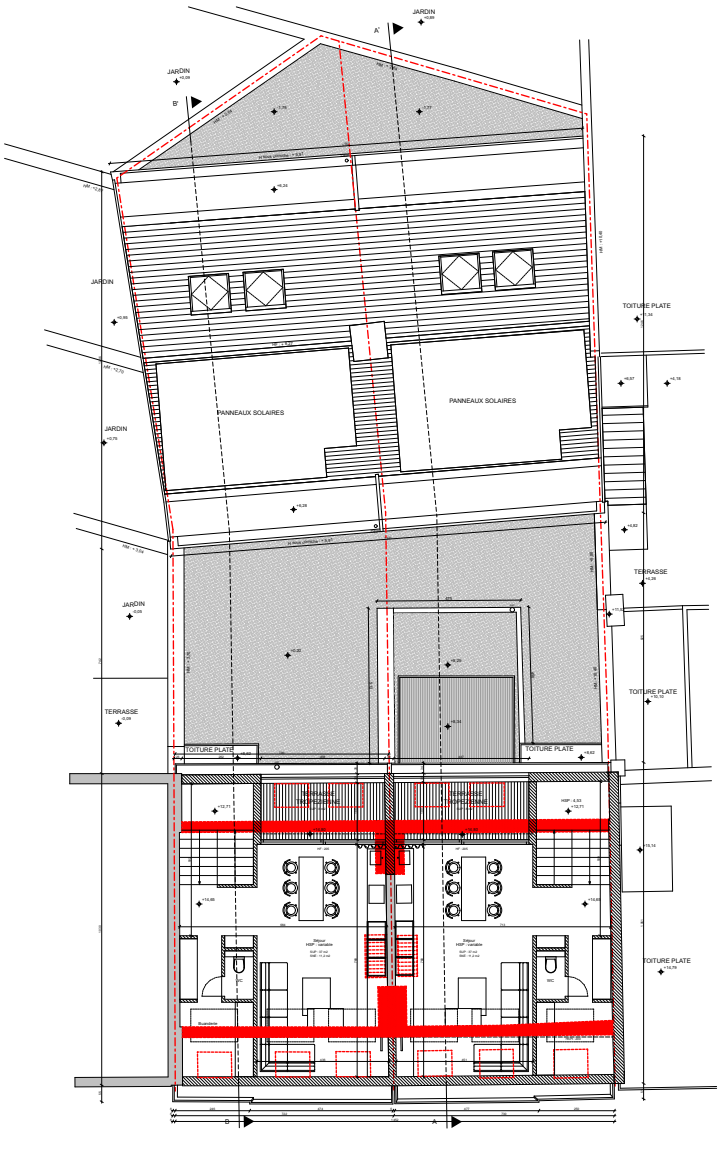

PLAN DES COMBLES

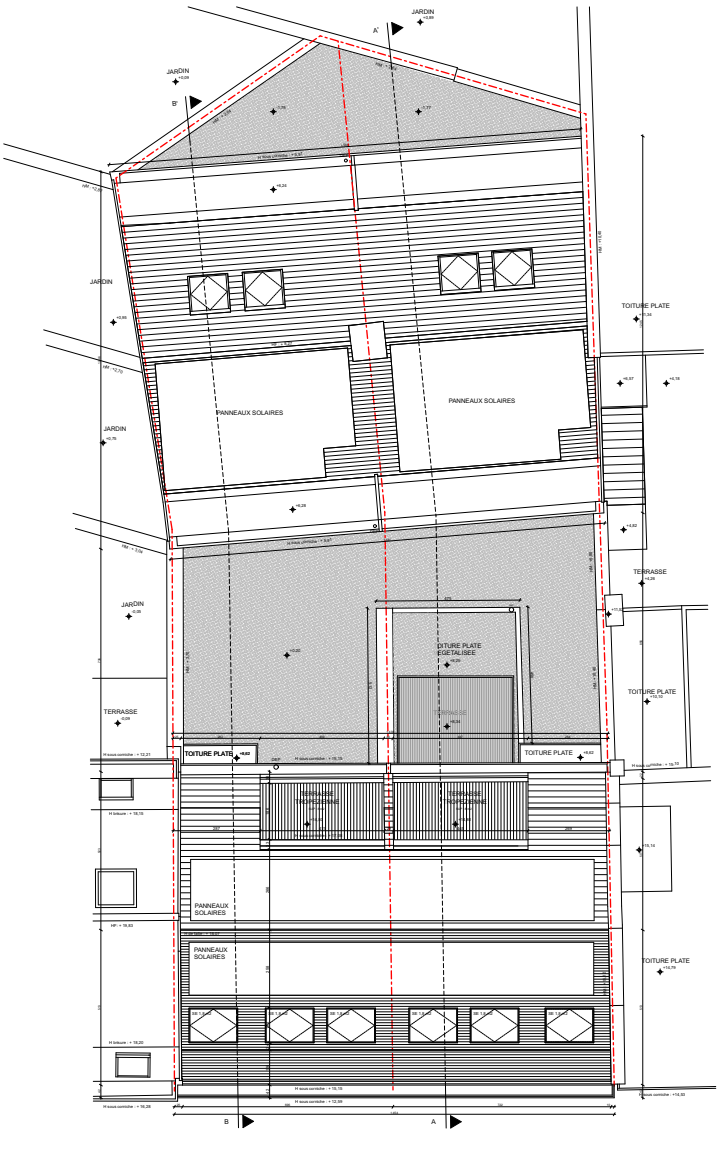

PLAN DE TOITURE

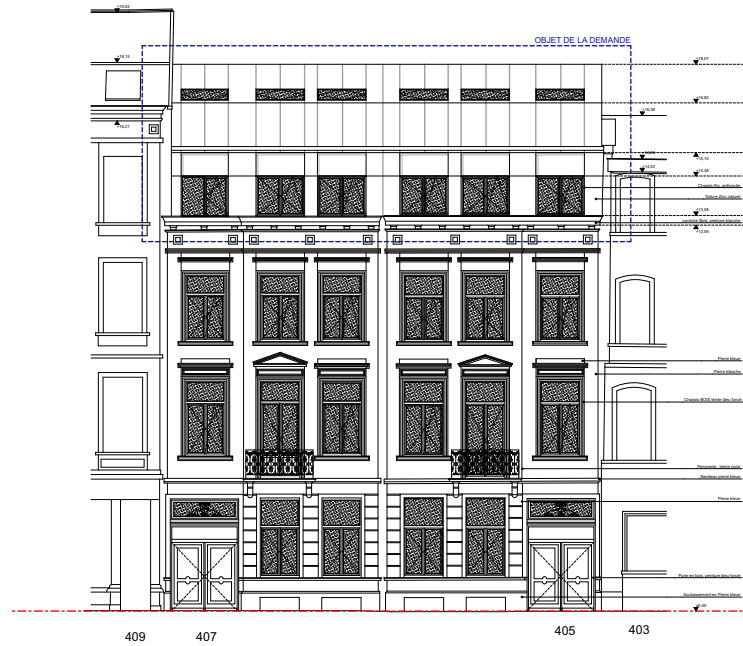

FACADE AVANT

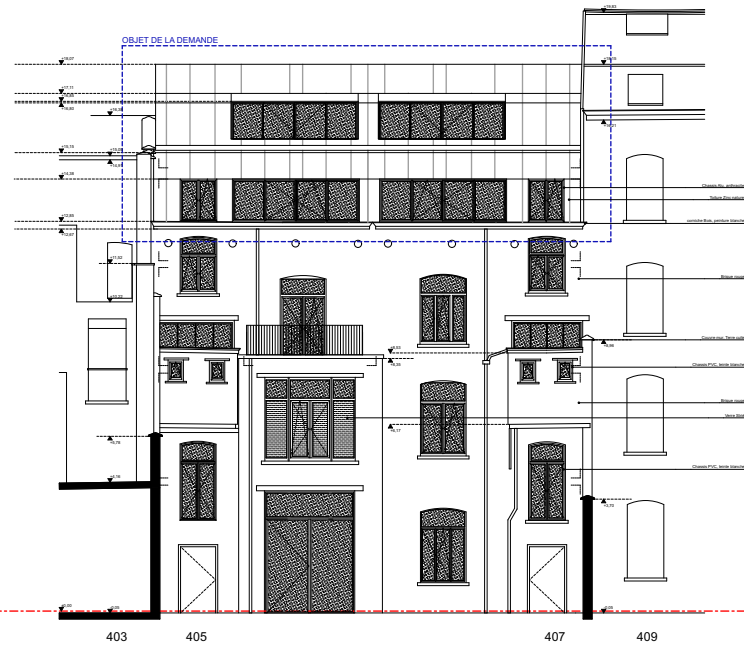

FACADE ARRIERE

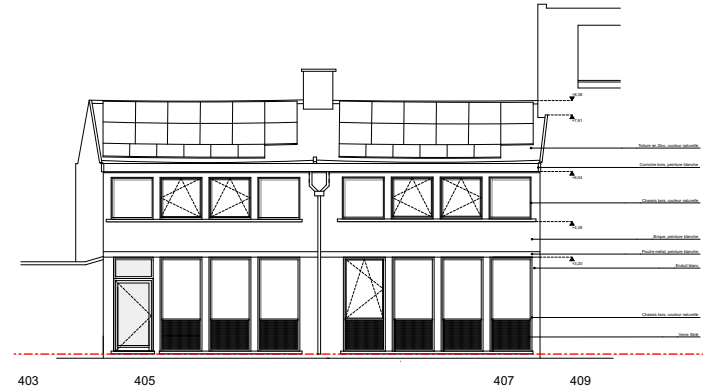

FACADE AVANT

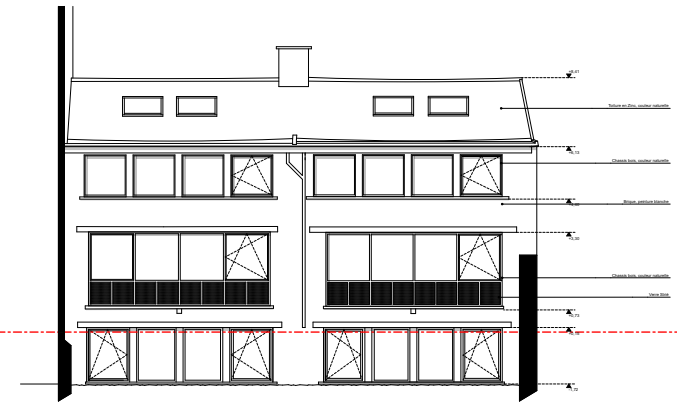

FACADE ARRIERE

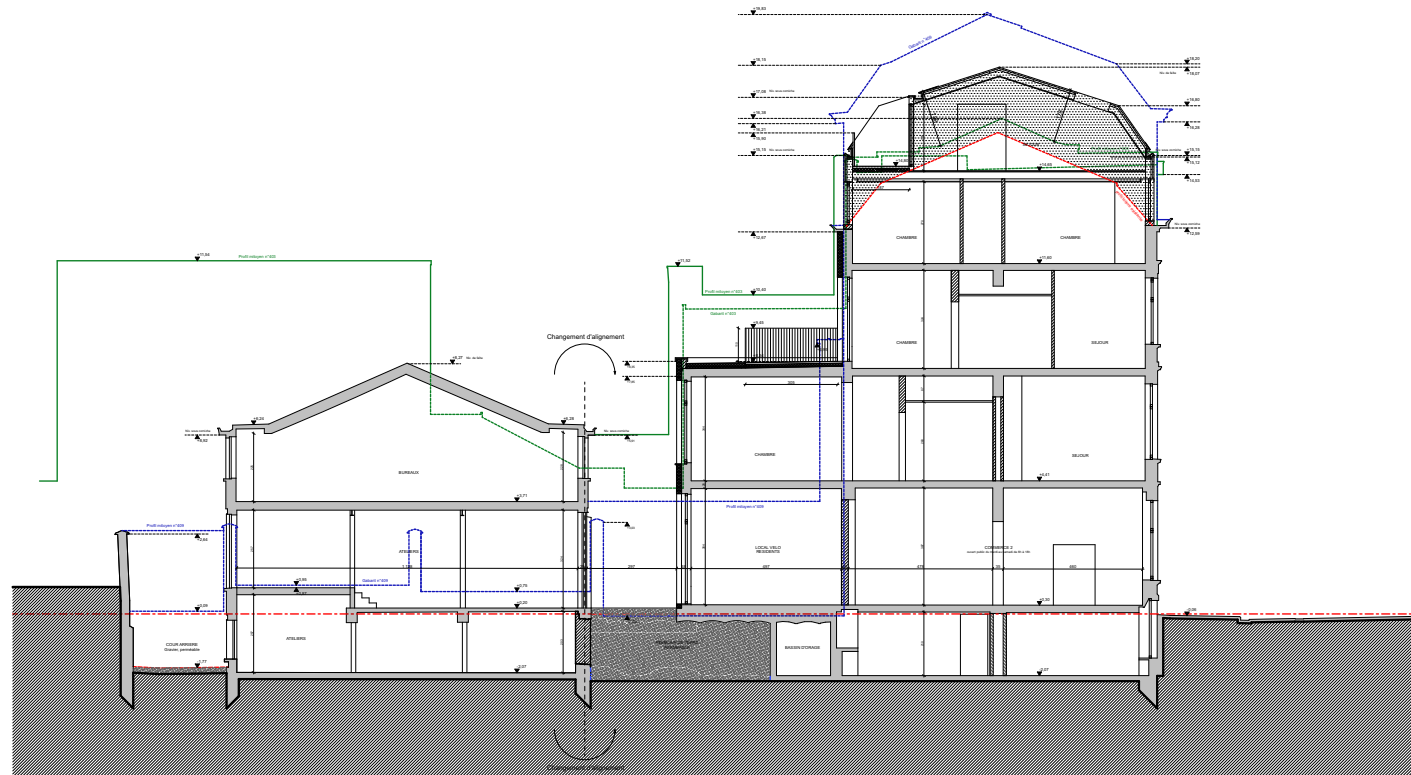

COUPE AA

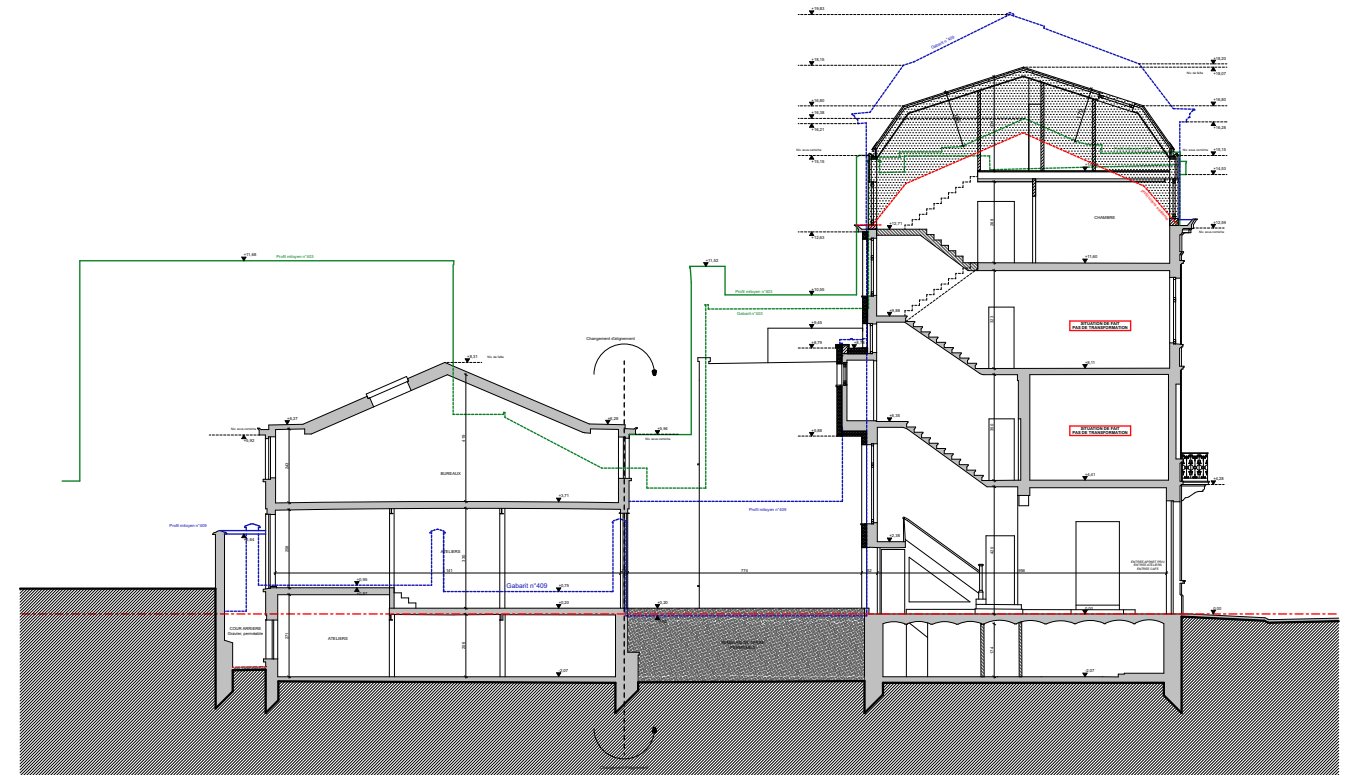

COUPE BB

NUMERO : A.06.5	DATE : 25/09/2025	DESIGNATION DU PLAN : Situation Projetée - Coupes & Elevations	Maître de l'ouvrage	Architecte	BIMBAM MUOB
	ECHELLE : 1:250				
INDICE :	PERMIS D'URBANISME	PROJET : TRANSFORMATION EN PROJET MIXTE Rue Van Volxem - 405 et 407, 1190 - Forest - Belgique			